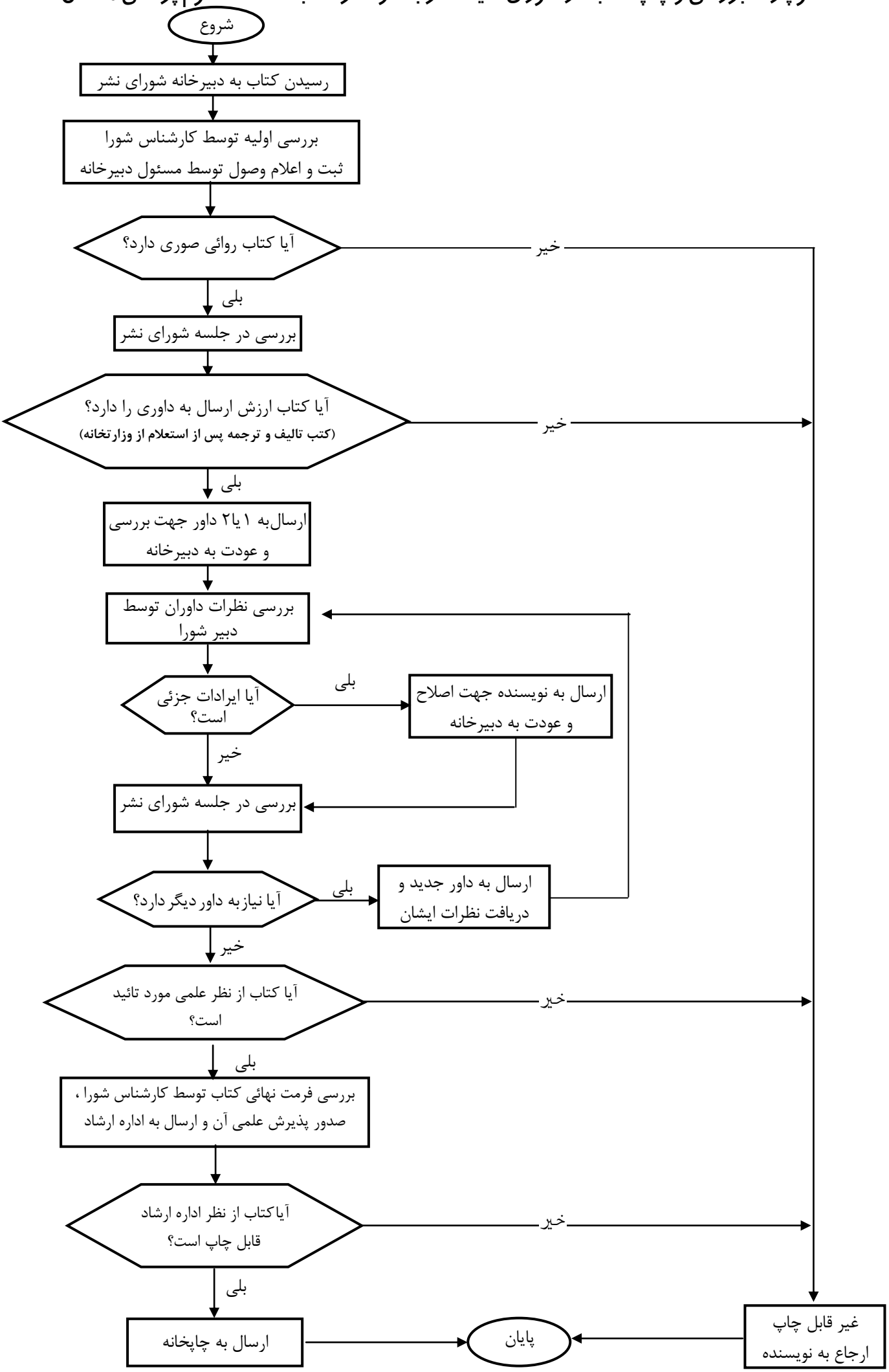فلوچارت بررسی و چاپ کتب در شورای تألیف ، ترجمه و نشر کتاب دانشگاه علوم پزشکی همدان